

EasyPay

**Ολοκληρωμένο Σύστημα
Διαχείρισης Μισθοδοσίας
και ανθρώπινου δυναμικού
ειδικά σχεδιασμένο για τις ανάγκες
των Εκπαιδευτικών Οργανισμών**

· Καλύπτει όλα τα νέα δεδομένα της μισθοδοσίας,
· παράγει έντυπα και δισκέτες με το πάτημα ενός πλήκτρου,
· είναι πιστοποιημένο από το ΙΚΑ και μετατρέπει
· τη μισθοδοσία από σύνθετη και κουραστική διαδικασία
· σε απλή και ευχάριστη απασχόληση.

Αξιόπιστο Σύστημα Μισθοδοσίας

Εναρμονισμένο με τα νέα δεδομένα του ΙΚΑ

Οι Νόμοι 2874/2000 & 2972/2001 οριοθετούν μια νέα εποχή στη διαχείριση της μισθοδοσίας και δημιουργούν νέες υποχρεώσεις σε κάθε εκπαιδευτήριο. Ο νέος νόμος περί ΙΚΑ και η ταχύτητα με την οποία εφαρμόστηκε δημιούργησαν σε όλους (Επιχειρήσεις και Λογιστές) σύγχυση και άγχος για να τηρηθούν οι προθεσμίες εφαρμογής του. Ο ΕΠΑΦΟΣ ανταποκρίθηκε από την πρώτη στιγμή στις απαιτήσεις των νέων διατάξεων του ΙΚΑ περί κατάρτησης των ενσήμων και ηλεκτρονικής κατάθεσης (σε δισκέτα) των Αναλυτικών Περιοδικών Δηλώσεων (ΑΠΔ) σε μηνιαία βάση.

Το λογισμικό EasyPay είναι πιστοποιημένο από το ΙΚΑ, καλύπτει όλες τις απαιτήσεις για την ηλεκτρονική έκδοση και παράδοση των Αναλυτικών Περιοδικών Δηλώσεων (ΑΠΔ) και ενσωματώνει τη νέα κωδικοποίηση (ΚΑΔ), όπως αυτή ορίζεται στον οδηγό σύνθεσης (Ο.ΣΥ.Κ).

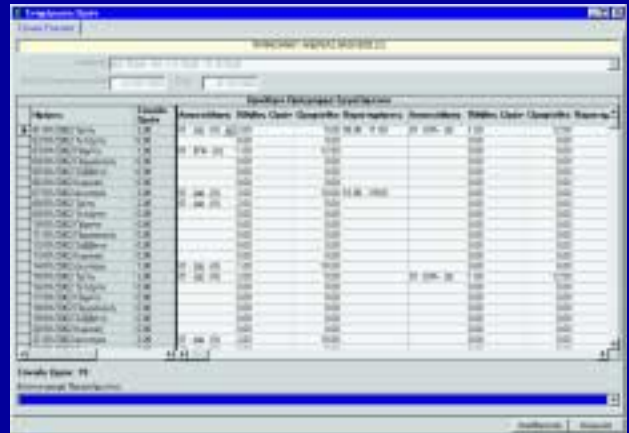

Στο σημερινό ανταγωνιστικό περιβάλλον που δραστηριοποιούνται οι επιχειρήσεις σαν και τη δική σας, η ολοκληρωμένη και ασφαλής διαχείριση της μισθοδοσίας είναι πλέον επιτακτική ανάγκη, γιατί:

- Οι μεταβολές στη νομοθεσία είναι πολύ συχνές και προβλέπεται ότι, με τη διαδικασία εναρμόνισης προς τα κοινοτικά πρότυπα, θα γίνουν ακόμα συχνότερες.
- Προβλέπονται αυστηρές κυρώσεις για τις επιχειρήσεις που δεν ευθυγραμμίζονται με το ισχύον εργατικό και ασφαλιστικό δίκαιο.
- Τα νέα δεδομένα του ΙΚΑ έχουν περιπλέξει τον υπολογισμό της μισθοδοσίας και καθιστούν αναγκαία την παρουσία μηχανογραφικού συστήματος.

Το πρόγραμμα μισθοδοσίας EasyPay, με συνέχεια χρόνων και εγκυρότητα, αποτελεί την πλέον αξιόπιστη και ολοκληρωμένη λύση διαχείρισης μισθοδοσίας για εκπαιδευτήρια. Εκατοντάδες εκπαιδευτήρια αλλά και λογιστικά γραφεία απολαμβάνουν καθημερινά τα μοναδικά οφέλη που απορρέουν από το πρόγραμμα EasyPay: **Ευκολία στη χρήση, Αμεσότητα, Αξιοπιστία και Ολοκληρωμένη διαχείριση.** Το EasyPay μετατρέπει τη μισθοδοσία από σύνθετη και κουραστική διαδικασία σε απλή και ευχάριστη απασχόληση.

Μισθοδοσία

- Αυτόματη Ενημέρωση Ωρών (Ωρομίσθιοι Υπάλληλοι)
- Καταχώριση των απουσιών ή των επιπλέον ωρών για κάθε ημέρα που γίνεται μάθημα
- Δυνατότητα συνολικής ενημέρωσης αποκλινουσών ωρών από τις συμφωνηθείσες
- Αυτόματος Υπολογισμός Κρατήσεων/ΦΜΥ/ΦΕΕ/ΤΕΑΧ
- Δυνατότητα συμψηφισμού δανείων και προκαταβολών
- Επιπλέον αμοιβές ή bonus
- Δυνατότητα αναδρομικής ενημέρωσης μισθοδοσίας
- Πλήρης παρακολούθηση δανείων-προκαταβολών
- Δυνατότητα ομαδικής ενημέρωσης μισθοδοσίας για όλους τους εργαζομένους (ωρομίσθιους, μισθωτούς, ελεύθερους επαγγελματίες) για κάθε μισθολογική περίοδο (Ιανουάριος, δώρο Πάσχα κλπ)
- Δυνατότητα λεπτομερούς καταγραφής των ωρών εργασίας των εργαζομένων (σύνολα ωρών, ωρομίσθια, ώρες από... έως κλπ) προκειμένου να χρησιμοποιηθούν στην κατάσταση της επιθεώρησης εργασίας
- Δυνατότητα επαναυπολογισμού της μισθοδοσίας των εργαζομένων για κάποια μισθολογική περίοδο, σε περίπτωση που αλλάξουν οι ώρες εργασίας του από το χρήστη

Στατιστικά στοιχεία

- Στατιστικά στοιχεία κόστους υπαλλήλων
- Συμφωνηθείσες και πραγματοποιηθείσες ώρες των εργαζομένων
- Συνολικό κόστος των διαφόρων απασχολήσεων του εκπαιδευτηρίου
- Δυνατότητα χρήσης της εφαρμογής σε περισσότερους από έναν υπολογιστές με τη χρήση δικτύου

Εκτυπώσεις Μισθοδοσίας

- Αναλυτική μισθοδοτική κατάσταση για κάθε περίοδο
- Κατάσταση Α.Π.Δ. του ΙΚΑ
- Κατάσταση δανεισμού και προκαταβολών
- Αποδείξεις πληρωμών
- Βεβαιώσεις αποδοχών
- Κατάσταση δήλωσης αμοιβών και φόρου
- Κατάσταση προσωπικού
- Καταστάσεις λήξεως και διακοπής συμβάσεων
- Έντυπα έναρξης, αναγγελίας λήξης σύμβασης για τον ΟΑΕΔ
- Εκτυπώσεις όλων των στοιχείων των υπαλλήλων (γενικά στοιχεία, στοιχεία διεύθυνσης, οικογενειακά στοιχεία κτλ)
- Ανάλυση ωρών εργασίας ανά ημερομηνία, ανά περίοδο ή ανά μήνα
- Σύνολα μισθών ανά περίοδο για όλους τους εργαζομένους
- Εκτυπώσεις και του ωρολογίου προγράμματος των καθηγητών
- Καταστάσεις συμβάσεων των εργαζομένων

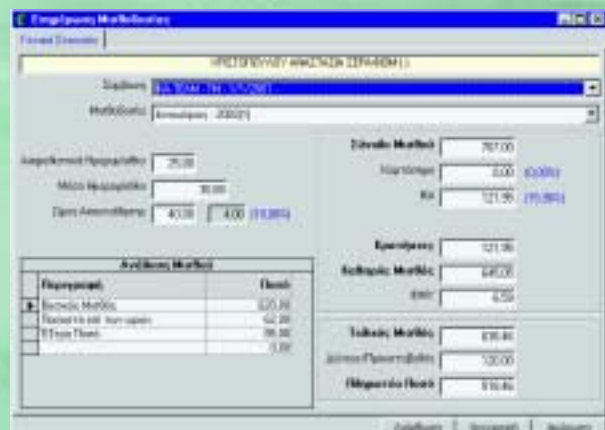



Σχεδιασμένο ειδικά για Εκπαιδευτήρια

Το **EasyPay** είναι ένα ολοκληρωμένο σύστημα μισθοδοσίας που απευθύνεται αποκλειστικά στα Φροντιστήρια Ξένων Γλωσσών & Μέσης Εκπαίδευσης. Καλύπτει όλες τις κατηγορίες εργαζομένων, είναι πλήρως παραμετρικό, απόλυτα εναρμονισμένο με τη νομοθεσία που ισχύει σήμερα και σας δίνει έτοιμα όλα τα στοιχεία που ζητούνται στη μισθοδοσία, από την κατάσταση των μισθών μέχρι την ανάλυση των εισφορών του ΙΚΑ με το νέο σύστημα Α.Π.Δ.

Το **EasyPay** υπερβαίνει κατά πολύ τα όρια ενός απλού διεκπεραιωτικού συστήματος μισθοδοσίας. Αποτελεί τον αλάνθαστο σύμβουλό σας και διαχειρίζεται με τον καλύτερο και ασφαλέστερο τρόπο τα οικονομικά της επιχείρησής σας.

Τα βασικά χαρακτηριστικά σχεδίασης του EasyPay είναι:

- **Αξιοπιστία και απόδοση**
- **Απόλυτος έλεγχος σε κάθε τομέα της μισθοδοσίας**
- **Ευχρηστία και φιλικότητα**
- **Συνεχής ενημέρωση για κάθε αλλαγή της νομοθεσίας**
- **Ταχύτητα και αυτοματισμός**

Το **EasyPay** είναι πανεύκολο στη χρήση του, διαθέτει αναλυτικό εγχειρίδιο οδηγιών και δεν απαιτεί καμία εμπειρία στη χρήση υπολογιστών. Λειτουργεί σε οποιονδήποτε υπολογιστή με Windows '98 ή μεταγενέστερα και σε κάθε είδους εκτυπωτή.

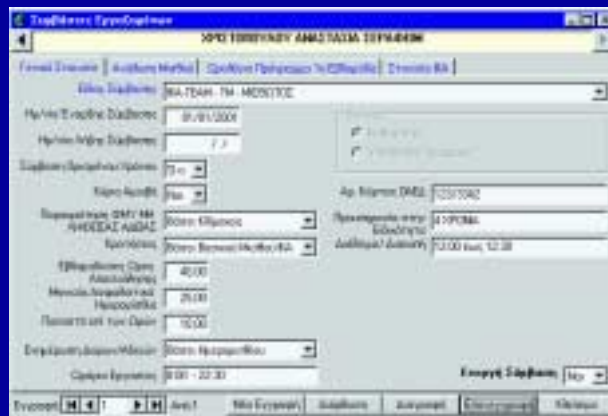

Φυσικά, ο ΕΠΑΦΟΣ παρέχει στο **EasyPay** τις γνωστές εξαιρετικές υπηρεσίες υποστήριξης σε όλες τις πτυχές του προγράμματος. Τέλος, οι αναλυτές και οι φοροτεχνικοί συνεργάτες της εταιρείας βρίσκονται στη διάθεσή σας για οποιοδήποτε ειδικότερο πρόβλημα μισθοδοσίας αντιμετωπίζετε.

Τεχνικά Χαρακτηριστικά του EASYPAY

Εταιρείες-Συμβάσεις

- Απεριόριστος αριθμός εταιρειών
- Δυνατότητα ενημέρωσης πολλών εταιρειών συγχρόνως
- Πλήρη στοιχεία εταιρείας (επωνυμία, στοιχεία εργοδότη, επιλογή ωραρίων εργασίας κλπ.)
- Καταχώριση όλων των στοιχείων που αφορούν τη νέα Α.Π.Δ. (Αναλυτική περιοδική δήλωση) του ΙΚΑ

Κατηγορίες συμβάσεων και απασχολήσεων

- Παρακολούθηση όλων των εργαζομένων του εκπαιδευτηρίου κάθε κατηγορίας
- Παραμετρικότητα στα ποσά και ποσοστά της κάθε σύμβασης
- Πλήρης ανάλυση ΦΜΥ
- Ελεύθερη οργάνωση των απασχολήσεων των εργαζομένων (εξετάσεις, συμβούλια κλπ.)
- Παραμετρικός καθορισμός των αμοιβών των καθηγητών (ανά καθηγητή και ανά μάθημα)

Υπάλληλοι

- Απεριόριστος αριθμός υπαλλήλων
- Αναζήτηση βάσει επωνύμου ή κωδικού
- Πλήρη στοιχεία εργαζομένου
- Διαχωρισμός καθηγητών και υπόλοιπου προσωπικού
- Ελεύθερα πεδία για να καταχωρίσετε οποιαδήποτε επιπλέον πληροφορία σας εξυπηρετεί
- Ειδικός χώρος παρατηρήσεων εργαζομένου
- Δυνατότητα πολλαπλών συμβάσεων εργασίας
- Δυνατότητα επανεγγραφής εργαζομένων από τη μία εταιρεία στην άλλη (στην περίπτωση που έχετε παραπάνω από μία)
- Δυνατότητα μεταβλητού ωρομισθίου ανά απασχόληση
- Παρακολούθηση ωρών βάσει δύο διαφορετικών ωρολογίων προγραμμάτων
- Προαιρετική καταχώριση του ωρολογίου προγράμματος
- Παραμετρικότητα σε όλα τα στοιχεία που καθορίζουν τη μισθοδοσία του υπαλλήλου
- Δυνατότητα εμφάνισης μόνο των εργαζομένων με ενεργή σύμβαση